

स्वागत है



JIVAN
DIVYA SHAKTI
MARKETING PVT. LTD.

स्वास्थ्य, धन और जीवन बदलने वाला

अवसर



हमारे बारे में

जीवन दिव्य शक्ति मार्केटिंग प्राइवेट लिमिटेड वेलनेस उत्पादों के क्षेत्र काम कर रही है.

जीवन दिव्य शक्ति मार्केटिंग प्राइवेट लिमिटेड, जिसने वर्ष 2025 में अपना परिचालन शुरू किया, अब वेलनेस उत्पादों में काम करने वाली एक प्रमुख डायरेक्ट सेलिंग कंपनी बन रही है. जीवन दिव्य शक्ति मार्केटिंग प्राइवेट लिमिटेड अभूतपूर्व दर से लगातार बढ़ने कि ओर प्रयास कर रही है. विकास दर स्वयं उत्पादों की गुणवत्ता, मार्केटिंग योजना और प्रबंधन के बारे में बहुत कुछ कहती है जो ऐसी फायदेमंद और टिकाऊ प्रणाली प्रदान करने में सक्षम है.

प्रबंधन

जीवन दिव्य शक्ति मार्केटिंग प्राइवेट लिमिटेड के प्रबंध निदेशक. निदेशकों का इरादा लॉन्च किए गए प्रत्येक उत्पाद के साथ गारंटीकृत परिणाम प्रदान करके स्वास्थ्य और धन उद्योग में क्रांति लाना है. जीवन दिव्य शक्ति मार्केटिंग प्राइवेट लिमिटेडकी प्रबंधन टीम के पास देश की प्रमुख डायरेक्ट सेलिंग कंपनी का संयुक्त अनुभव है.

निदेशक स्वयं कई वर्षों से डायरेक्ट सेलिंग उद्योगों में एक सफल लीडर हैं और उन्होंने देश भर में डायरेक्ट सेलिंग के कौशल और ज्ञान के साथ विभिन्न लोगों को प्रशिक्षित किया है, और अपने सहयोगियों को आय की स्थिरता देने के इरादे से कमाई का अवसर भी प्रदान करते हैं.

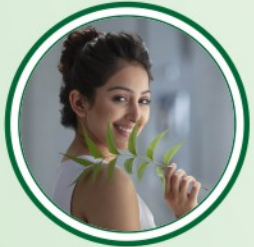

त्वचा की देखभाल



वेलनेस जूस



फेस वॉश



बालों की देखभाल



हर्बल कैप्सूल



गृह देखभाल



पशु देखभाल



कृषि देखभाल



कॉर्पोरेट कार्यालय

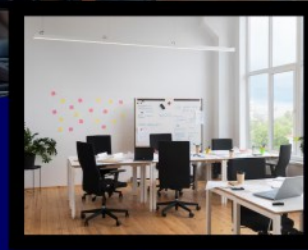
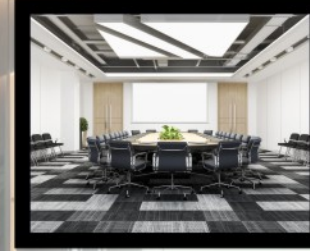

कॉर्पोरेट कार्यालय:

प्लॉट नंबर 370, पहली मंजिल, वार्ड नंबर 2, थाना नंबर 491, भभुआ हवाई अड्डा (कैमूर बिहार)

सतगुरु अस्पताल के पास - 821101

संपर्क : 9304212363



विजन

"अपने व्यापार भागीदारों को हमारे अंतरराष्ट्रीय मंच के माध्यम से उनके और उनकी टीमों, परिवारों, समुदायों और उनकी पीढ़ियों के जीवन को बेहतर बनाने में सहायता करना"



मिशन

"कंपनी और उसके व्यापार भागीदारों के बीच एक सफल दीर्घकालिक उद्यम बनाने के लिए, उनके स्वास्थ्य को समृद्ध करने और उनकी संपत्ति बनाने के लिए एक विश्व स्तरीय मंच प्रदान करने के लिए।"

हमारी शानदार टीम से मिलें



श्री एस.पी. मौर्य

अध्यक्ष और प्रबंध निदेशक

श्री एस.पी. मौर्य, अध्यक्ष और प्रबंध निदेशक, 10 वर्षों का प्रत्यक्ष बिक्री अनुभव लाते हैं, जो मजबूत नेतृत्व, रणनीतिक विकास दृष्टिकोण, और टीमों को सशक्त बनाने और स्थायी व्यावसायिक सफलता प्राप्त करने के प्रति प्रतिबद्धता प्रदर्शित करते हैं.



श्रीमती सिम्पल मौर्य

प्रबंध निदेशक

श्रीमती सिम्पल मौर्य, प्रबंध निदेशक, एक समर्पित और परिणाम-उन्मुख नेता हैं जो अपने मजबूत निर्णय लेने, कुशल प्रबंधन कौशल, और संगठनात्मक प्रगति, नवाचार और दीर्घकालिक सफलता को बढ़ावा देने के प्रति प्रतिबद्धता के लिए जानी जाती हैं.



कानूनी दस्तावेज



Form 1: Certificate of Incorporation. Issued by the Registrar of Companies, Ministry of Corporate Affairs, Government of India. It certifies the incorporation of Jivan Divya Shakti Marketing Private Limited.



Form 2: Certificate of Commencement of Business. Issued by the Registrar of Companies, Ministry of Corporate Affairs, Government of India. It certifies that Jivan Divya Shakti Marketing Private Limited has commenced business.



Form 3: Certificate of Registration of Trademark. Issued by the Registrar of Trademarks, Ministry of Intellectual Property, Government of India. It certifies the registration of the trademark for Jivan Divya Shakti Marketing Private Limited.



Form 4: Form 10C. Issued by the Registrar of Companies, Ministry of Corporate Affairs, Government of India. It certifies the appointment of the auditor for Jivan Divya Shakti Marketing Private Limited.



Form 5: PAN Card. Issued by the Income Tax Department, Government of India. It is the Permanent Account Number (PAN) card for Jivan Divya Shakti Marketing Private Limited.



Form 6: TDS Certificate. Issued by the Income Tax Department, Government of India. It certifies the TDS collection for Jivan Divya Shakti Marketing Private Limited.



क्या हम समय के साथ हैं??

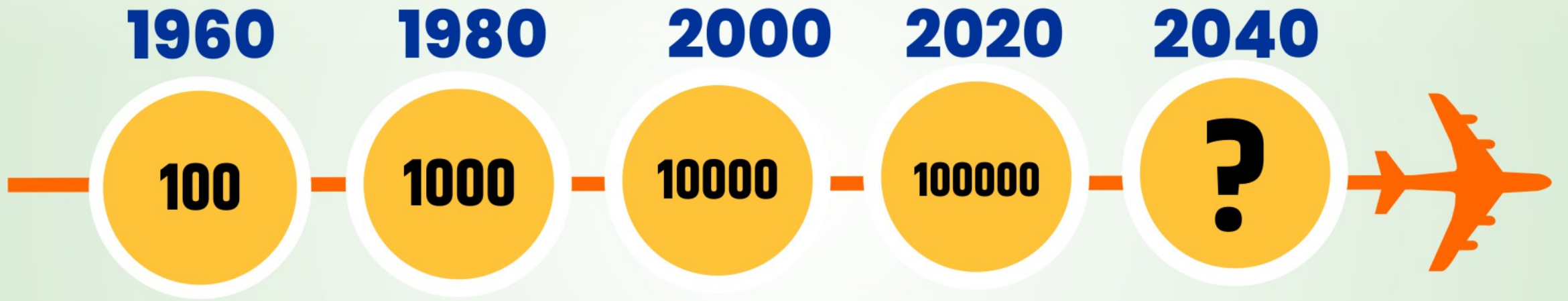

आप लगातार बदल रहे हैं, लेकिन जब तक यह आपको नहीं चुभता,
तब तक इसे नोटिस करना मुश्किल है।

हम और हमारी ज़रूरतें

विश्व भ्रमण

दुनिया एक किताब है और जो लोग यात्रा नहीं करते वे केवल एक पन्ना पढ़ते हैं.

सुखी परिवार

रहने के लिए हर किसी को घर की ज़रूरत होती है, लेकिन एक सहायक परिवार ही घर बनाता है.



मधुर घर

घर मधुर घर. यह खुशी पाने की जगह है. अगर किसी को यहां खुशी नहीं मिलती, तो उसे कहीं नहीं मिलती.

आलीशान कार

आप जान सकते हैं या नहीं जान सकते कि कार कैसे चलती है और फिर भी कार की सवारी का आनंद ले सकते हैं.

निर्णय आपका है

मासिक कर्मचारी के रूप में

आप प्रतिदिन 8 घंटे काम करते हैं
 मासिक 8×30 घंटे = 240 घंटे
 वार्षिक $8 \times 30 \times 12$ = 2880 घंटे

आपका दैनिक मूल्य = 400 रुपये

आपका प्रति घंटा मूल्य = $400/8$ घंटे = 50 रुपये
 वार्षिक 2880 घंटे x 50 रुपये = केवल 1,44,000 रुपये

हमारी टीम के रूप में

100 टीम x 2 घंटे प्रतिदिन
 200 घंटे आपका काम
 200 घंटे x 50 रुपये = 10,000 रुपये दैनिक



आप राजा के रूप में.

अपने सपनों को

सिकोड़ें

— या —

अपनी आय

बढ़ाएं

**आपके
सपने**

**आपकी
आय**

आप दैनिक
नौकरी कार्यकर्ता के
रूप में





स्वस्थ मानव शरीर की ज़रूरत:





जन्म के समय जीवन प्रत्याशा

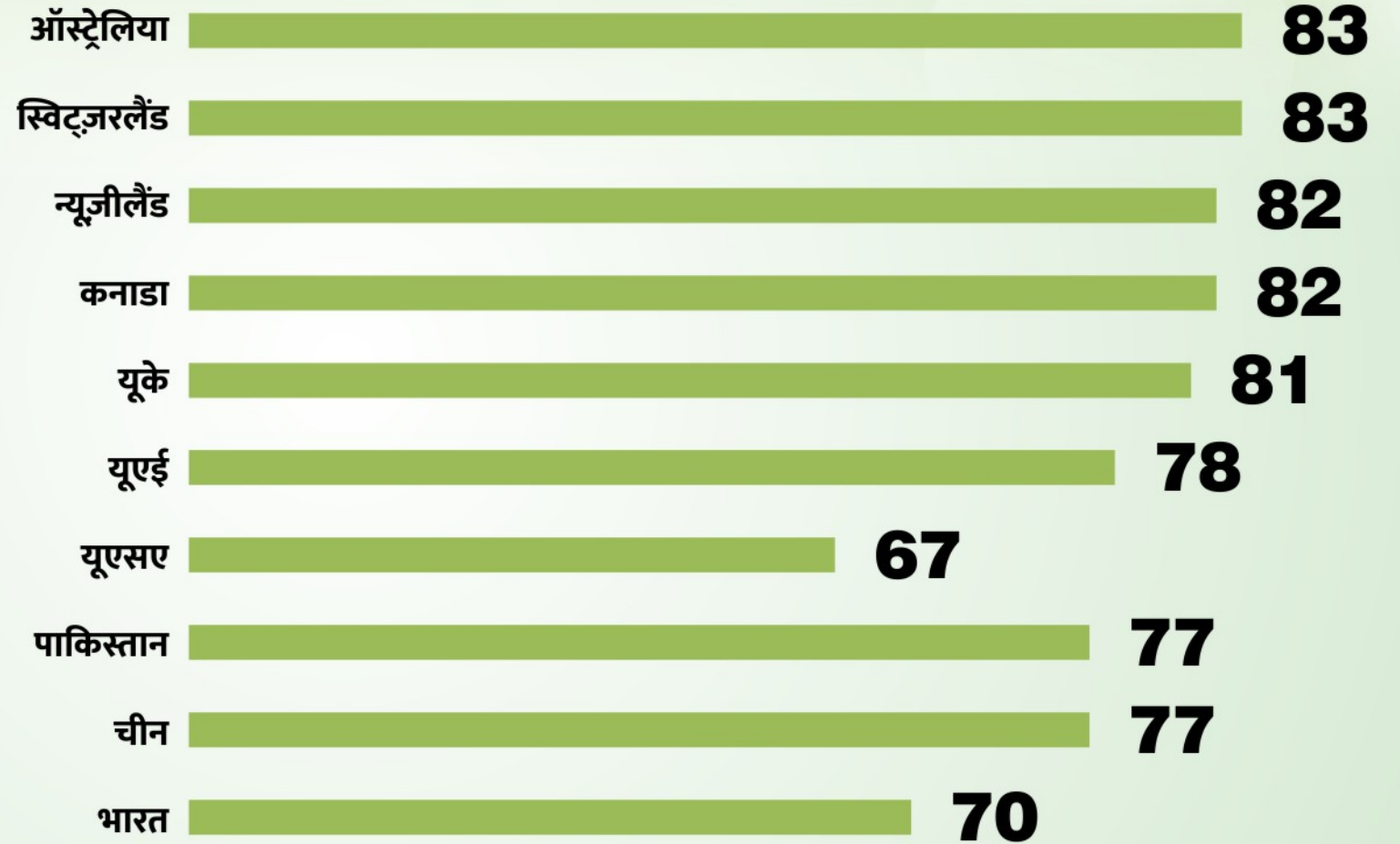

10 Common Chronic Conditions for Adults 65+

QUICK FACTS



80%
have at least 1
chronic condition



68%
have 2 or more chronic
conditions



Hypertension
(High Blood Pressure)

58%



High Cholesterol

47%



Arthritis

31%



Ischemic/Coronary Heart Disease

29%



Diabetes

27%



Chronic Kidney Disease

18%



Heart Failure

14%

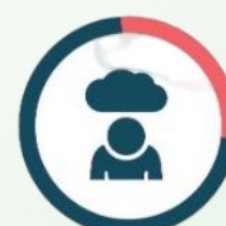

Depression

14%



Alzheimer's Disease and Dementia

11%



Chronic Obstructive Pulmonary Disease

11%

एक कंपनी के

3P

उत्पाद

खुले बाजार के
बराबर प्रतिस्पर्धी मूल्य

प्रोफाइल

नेटवर्क मार्केटिंग और
प्रबंधन कौशल का अनुभव

भुगतान

महीने के भीतर आय
देने की छमता

पारंपरिक मार्केटिंग और वितरण कैसे काम करता है ?



फैक्ट्री/उत्पाद निर्माता

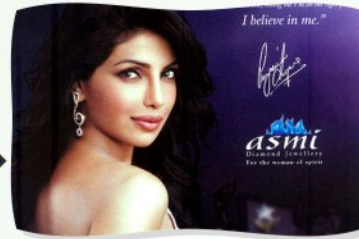

विज्ञापन



राष्ट्रीय वितरक



क्षेत्रीय वितरक



थोक व्यापारी



खुदरा विक्रेता



नेटवर्क मार्केटिंग और डिस्ट्रीब्यूशन कैसे काम करता है...



फ़ैक्टरी/उत्पाद निर्माता

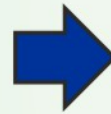

आप (उपभोक्ता/वितरक)



आपके दोस्त, सहकर्मी और पड़ोसी



आपका परिवार



बिल्कुल अजनबी



1 आईडी एक्टिवेशन आय

2 प्रायोजक आय

3 बाइनरी मैचिंग आय

4 लेवल आय

5 पुरस्कार और इनाम

हम क्या प्रदान करते हैं?

किफायती कीमत पर गुणवत्तापूर्ण उत्पाद.

एक अवसर, जो बना रहने वाला है.

एक अवसर, जिसे अपनाना आसान है.

हम आपके जीवन के हर क्षेत्र में संतुलन और समृद्धि प्रदान करते हैं.

एक अवसर, जो अधिक से अधिक आय देता है.

Business Opportunity



बड़ा सपना देखें। आज ही शुरू करें

जोड़निंग फ्री



ID एक्टिवेशन
3500

रुपये में करें और कमाई
के अवसर अनलॉक करें!

पसंद उत्पाद



MRP 1799



MRP 1799



MRP 1799

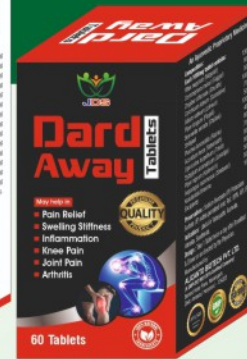

MRP 1799

4 उत्पाद
एमआरपी

7196

लाभ

(7196-3500)

3696

अपनी कमाई
आज ही शुरू करें!

आईडी *Activation* आय

Rs. 150

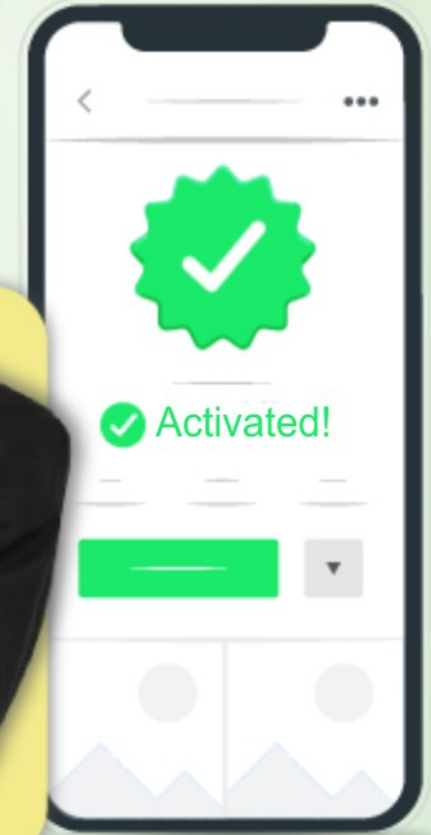
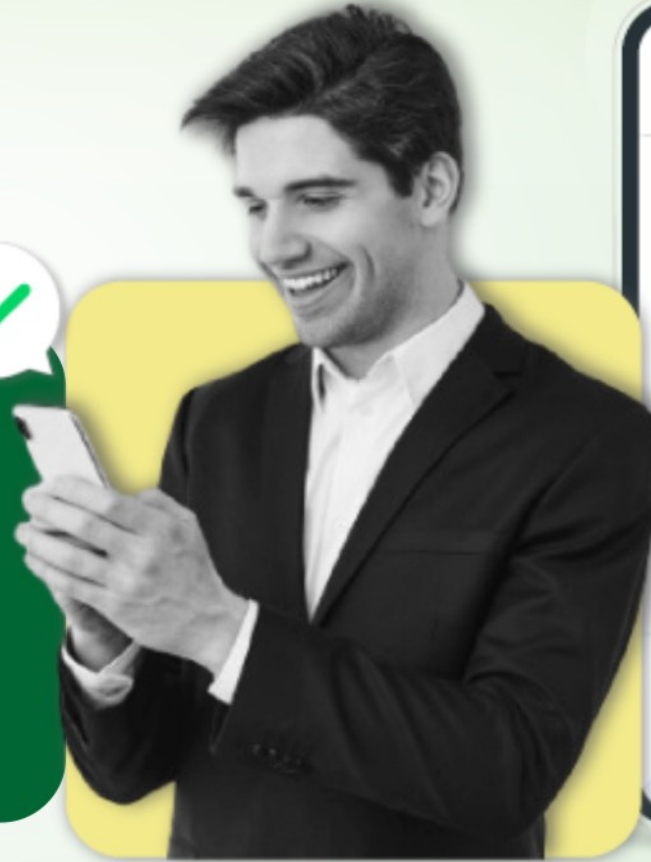

प्रायोजक आय

5000

प्रत्यक्ष प्रायोजक आय प्राप्त करें





बड़ा सपना देखें। आज ही शुरू करें

जोड़निंग फ्री



ID एक्टिवेशन
5250

रुपये में करें और
कमाई के अवसर
अनलॉक करें!

पसंद उत्पाद

6 उत्पाद
एमआरपी

10794

लाभ

(10794-5250)

5544



MRP 1799



MRP 1799



MRP 1799

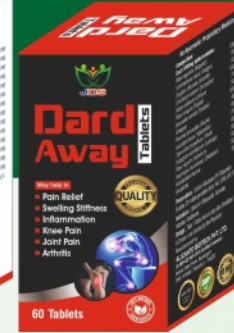

MRP 1799

अपनी कमाई
आज ही शुरू करें!

आईडी *Activation* आय

Rs. 250

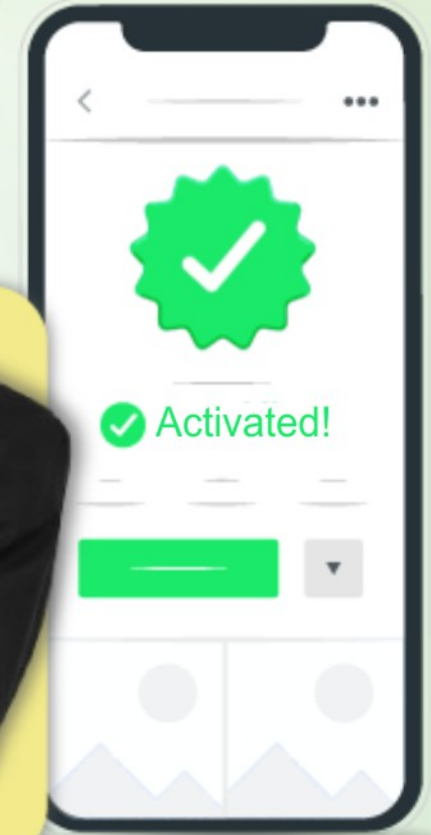
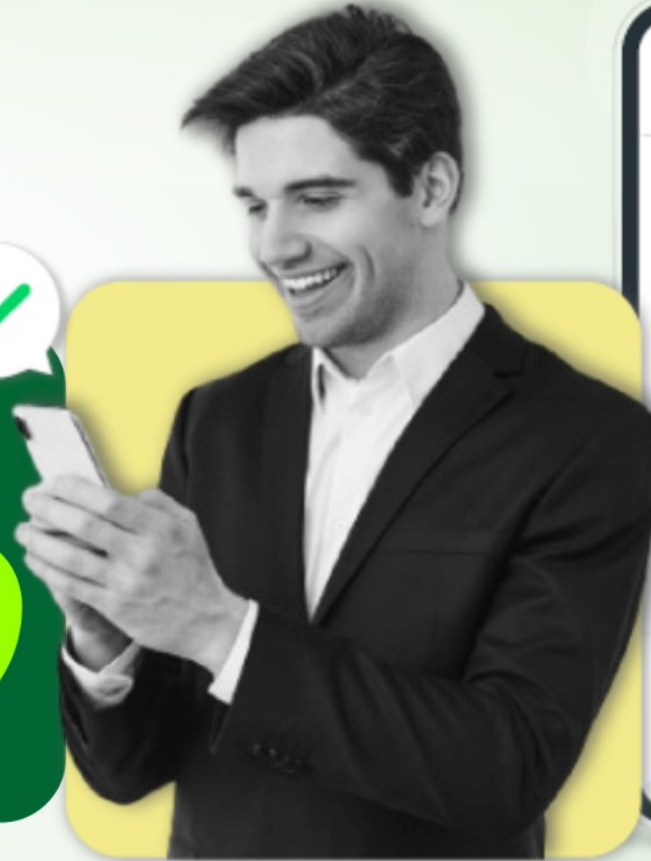

प्रायोजक आय

10000

प्रत्यक्ष प्रायोजक आय प्राप्त करें



मैचिंग इनकम

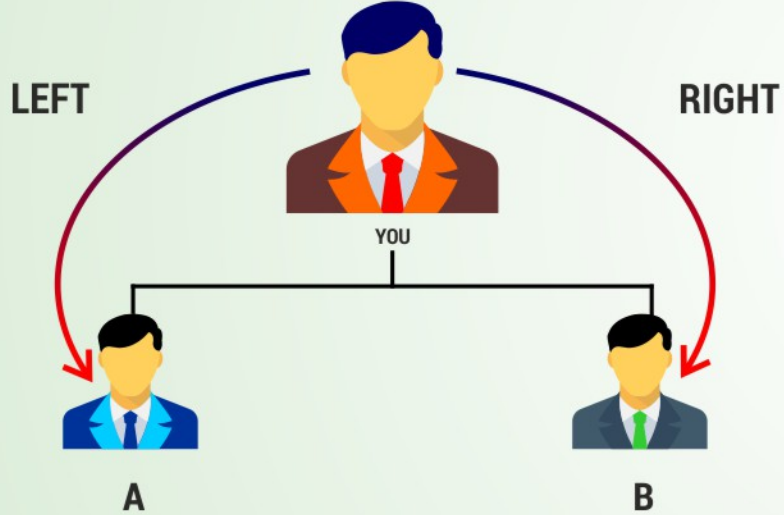

✓ 1:1 अनुपात में असीमित गहराई तक

✓ बाइनरी मैचिंग इनकम
प्रति मैचिंग ₹200.

साप्ताहिक कैपिंग - ₹30000.

मासिक कैपिंग - ₹120000.

AWARD AND REWARD

रैंक	ग्रुप A (पॉइंट में)	ग्रुप B (पॉइंट में)	इनाम
सुपर स्टार	30	30	4000
सिल्वर स्टार	95	95	10000
गोल्ड स्टार	400	400	76000
रूबी स्टार	950	950	110000
डबल रूबी	2200	2200	230000
डायमंड	4700	4700	400000
ब्लू डायमंड	11600	11600	700000
ब्लैक डायमंड	25000	25000	1300000
एम्बेसडर	47000	47000	1900000
रॉयल एम्बेसडर	91500	91500	4000000
क्राउन एम्बेसडर	180500	180500	9000000
प्रेसिडेंट	300000	300000	14000000
क्राउन प्रेसिडेंट	475000	475000	18270000
कोहिनूर	701100	701100	30000000

रीपर्चेज *Plan*

सभी ब्रांडेड
नवीनतम उत्पाद
एक ही छत के नीचे





रीपर्चेज प्रोडक्ट





क्र.सं.	उत्पाद	एमआरपी	डीपी	BV
1	सुपर 40 कैप्सूल	1799	875	300
2	डाया शक्ति मधुमेह टैब	1799	875	300
3	दर्द अवे टैब	1799	875	300
4	शक्ति सहेली टैब	1799	875	300
5	सुपर 7 तुलसी करक्यूमिन दालचीनी अश्वगंधा के साथ	397	225	60
6	दन्त स्माइल	137	95	16
7	कफ शक्ति एस.पी	129	90	15

रीपर्वेज प्लान

S.No	Rank	Capping	Left BV	Right BV	CTO / Benefit
1	विनर	50 प्वाइंट कैपिंग	800	800	20% CTO
2	ब्रॉज	50 प्वाइंट कैपिंग	2800	2800	20% CTO
3	स्टार ब्रॉज	1 प्वाइंट कैपिंग	10,000	10,000	12% CTO
4	रूबी	100 प्वाइंट कैपिंग	20,000	20,000	10% CTO
		1 प्वाइंट कैपिंग			4% पेट्रोल फंड
5	चेयरमैन स्टार	नो कैपिंग	50,000	50,000	10% CTO + 4% T.F.
6	रॉयल डायमंड	नो कैपिंग (अगले 2 महीने)	50,000	50,000	4% कार फंड
7	ब्लैक डायमंड	नो कैपिंग (अगले 3 महीने)	50,000	50,000	6% हाउस फंड

रीपचेज रिवाॅर्ड

लक्ष्य	लक्ष्य	लक्ष्य	लक्ष्य	लक्ष्य	लक्ष्य
ग्रुप A	ग्रुप A	ग्रुप A	ग्रुप A	ग्रुप A	ग्रुप A
12	31	81	171	351	551
पॉइंट्स	पॉइंट्स	पॉइंट्स	पॉइंट्स	पॉइंट्स	पॉइंट्स
ग्रुप B	ग्रुप B	ग्रुप B	ग्रुप B	ग्रुप B	ग्रुप B
12	31	81	171	351	551
पॉइंट्स	पॉइंट्स	पॉइंट्स	पॉइंट्स	पॉइंट्स	पॉइंट्स
प्रदर्शन रिवाॅर्ड	प्रदर्शन रिवाॅर्ड	प्रदर्शन रिवाॅर्ड	प्रदर्शन रिवाॅर्ड	प्रदर्शन रिवाॅर्ड	प्रदर्शन रिवाॅर्ड
					
आयरन	प्रेशर कुकर	सीलिंग फैन	मिक्सर	मोबाइल	कूलर

नोट: 250 BV = 1 पॉइंट.
250 BV एक बिलिंग मे

रीपर्चेज रिवाँड

लक्ष्य	लक्ष्य	लक्ष्य	लक्ष्य	लक्ष्य	लक्ष्य
ग्रुप A	ग्रुप A	ग्रुप A	ग्रुप A	ग्रुप A	ग्रुप A
1051	2451	7001	14501	48001	92501
पॉइंट्स	पॉइंट्स	पॉइंट्स	पॉइंट्स	पॉइंट्स	POINTS
ग्रुप B	ग्रुप B	ग्रुप B	ग्रुप B	ग्रुप B	ग्रुप B
1051	2451	7001	14501	48001	92501
पॉइंट्स	पॉइंट्स	पॉइंट्स	पॉइंट्स	पॉइंट्स	POINTS
प्रदर्शन रिवाँड	प्रदर्शन रिवाँड	प्रदर्शन रिवाँड	प्रदर्शन रिवाँड	प्रदर्शन रिवाँड	प्रदर्शन रिवाँड
					
रेफ्रिजरेटर	बाइक	मलेशिया यात्रा	कार (कीमत 6 लाख)	10 लाख नकद	25 लाख नकद

नोट: 250 BV = 1 पॉइंट.
250 BV एक बिलिंग मे



ग्रुप A

185000

पॉइंट्स

ग्रुप B

185000

पॉइंट्स



**कार
कीमत 40 लाख**

नोट: 250 BV = 1 पॉइंट.
250 BV एक बिलिंग मे



*Thank
you!*



JIVAN
DIVYA SHAKTI
MARKETING PVT. LTD.

कॉर्पोरेट कार्यालय:

प्लॉट नंबर 370, पहली मंजिल, वार्ड नंबर 2, थाना नंबर 491, भभुआ हवाई अड्डा (कैमूर बिहार)

सतगुरु अस्पताल के पास - 821101

संपर्क : 9304212363

BANK DETAILS

COMPANY NAME - JIVAN DIVYASHAKTI MARKETING PVT. LTD.

A/C No. - 44756976610

IFSC - SBIN0001099

